Ostsee: Schifffahrt und Landesverteidigung

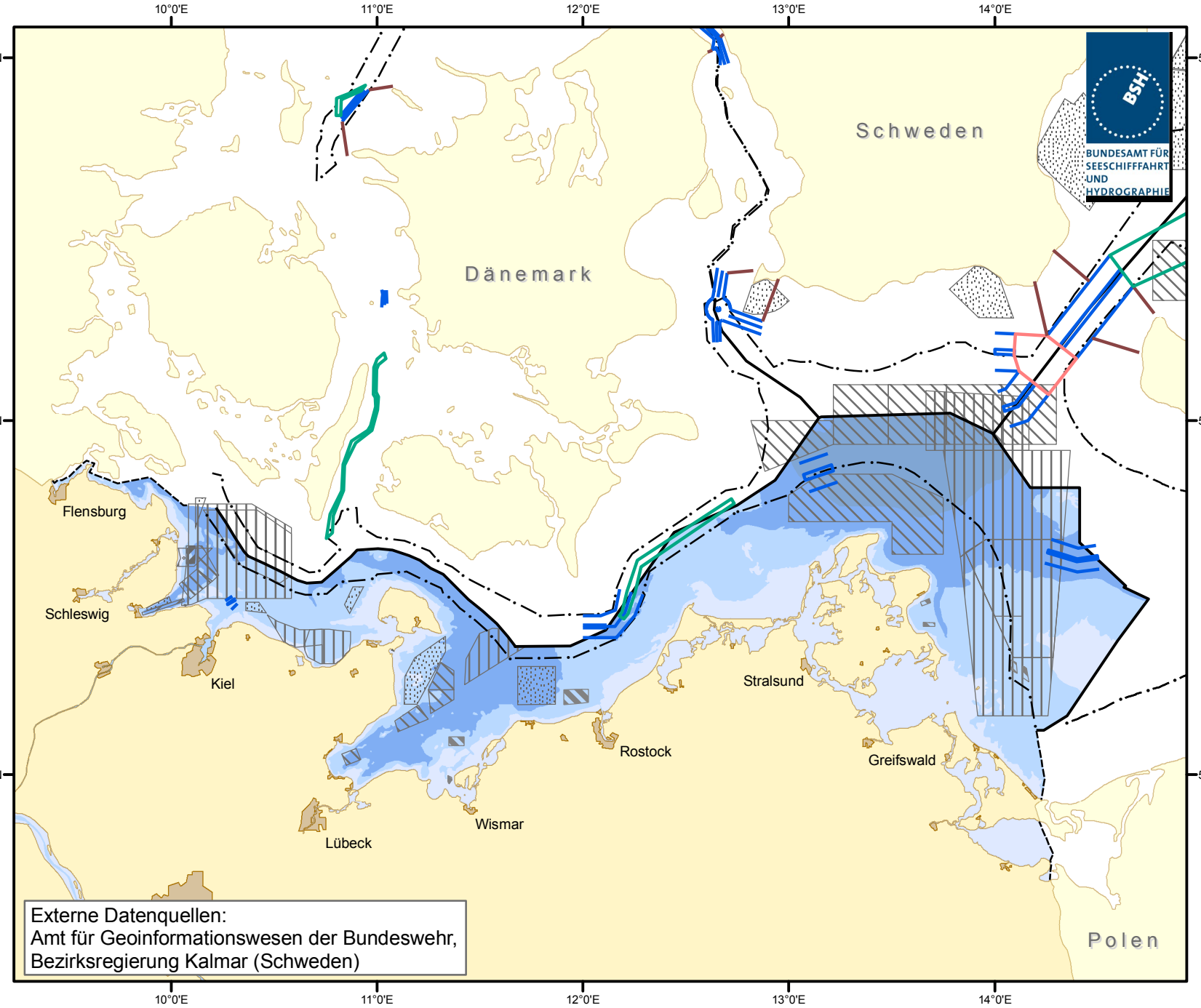

Externe Datenquellen:
Amt für Geoinformationswesen der Bundeswehr,
Bezirksregierung Kalmar (Schweden)

Schifffahrt
- Verkehrstrennungsgebiet
- Tiefwasserweg
- Vorsichtsgebiet
- Küstenverkehrszone
- Schifffahrtsweg (empfohlen)
- Schifffahrtsweg (nicht klassifiziert)
- Sperrgebiet
- Reede

Militärische Übungsgebiete
- Sperrgebiet
- Torpedo-Übungsgebiet
- U-Boot-Tauchgebiet
- Schiess-Übungsgebiet
- Minenjagd-Übunsgebiet
- Flugübungsgebiet
- Nicht klassifiziert

Grenzen
- Festlandsockel/AWZ
- 12-Seemeilenzone/Küstenmeer
- Internationale Grenze

Geodätisches Datum: WGS 84
Kartenprojektion: Mercator (54°N)

BSH / M5 - 30.11.2010

http://www.bsh.de/de/Meeresnutzung/Wirtschaft/CONTIS-Informationssystem/index.jsp