Ostsee: Naturschutzgebiete und besondere Eignungsgebiete nach SeeAnlV

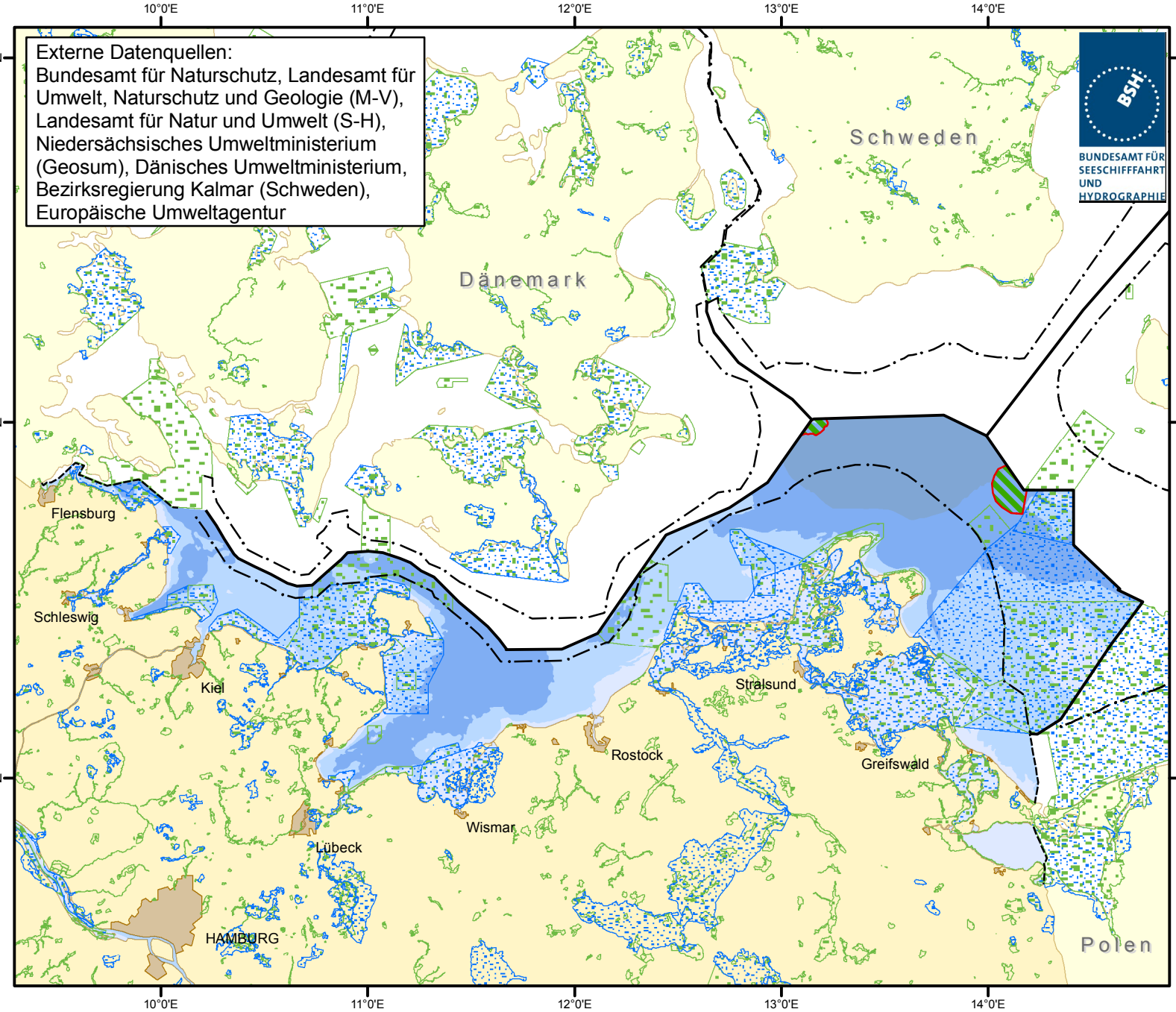

Grenzen
- Festlandsockel/AWZ
- 12-Seemeilenzone/Küstenmeer
- Internationale Grenze

Besondere Eignungsgebiete
- zur Nutzung von Offshore Windenergie

Naturschutzgebiete
- Natura2000 SCI
- Natura2000 SPA

SPA =
Special Protected Areas
(Vogelschutz-Richtlinie)

SCI =
Sites of Community Interest
(FFH-Richtlinie)

Geodätisches Datum: WGS 84
Kartenprojektion: Mercator (54°N)

BSH / M5 - 12.08.2011

http://www.bsh.de/de/Meeresnutzung/Wirtschaft/CONTIS-Informationssystem/index.jsp