Ostsee: Plattformen, Leitungen, Sedimentgewinnung, Einbringung

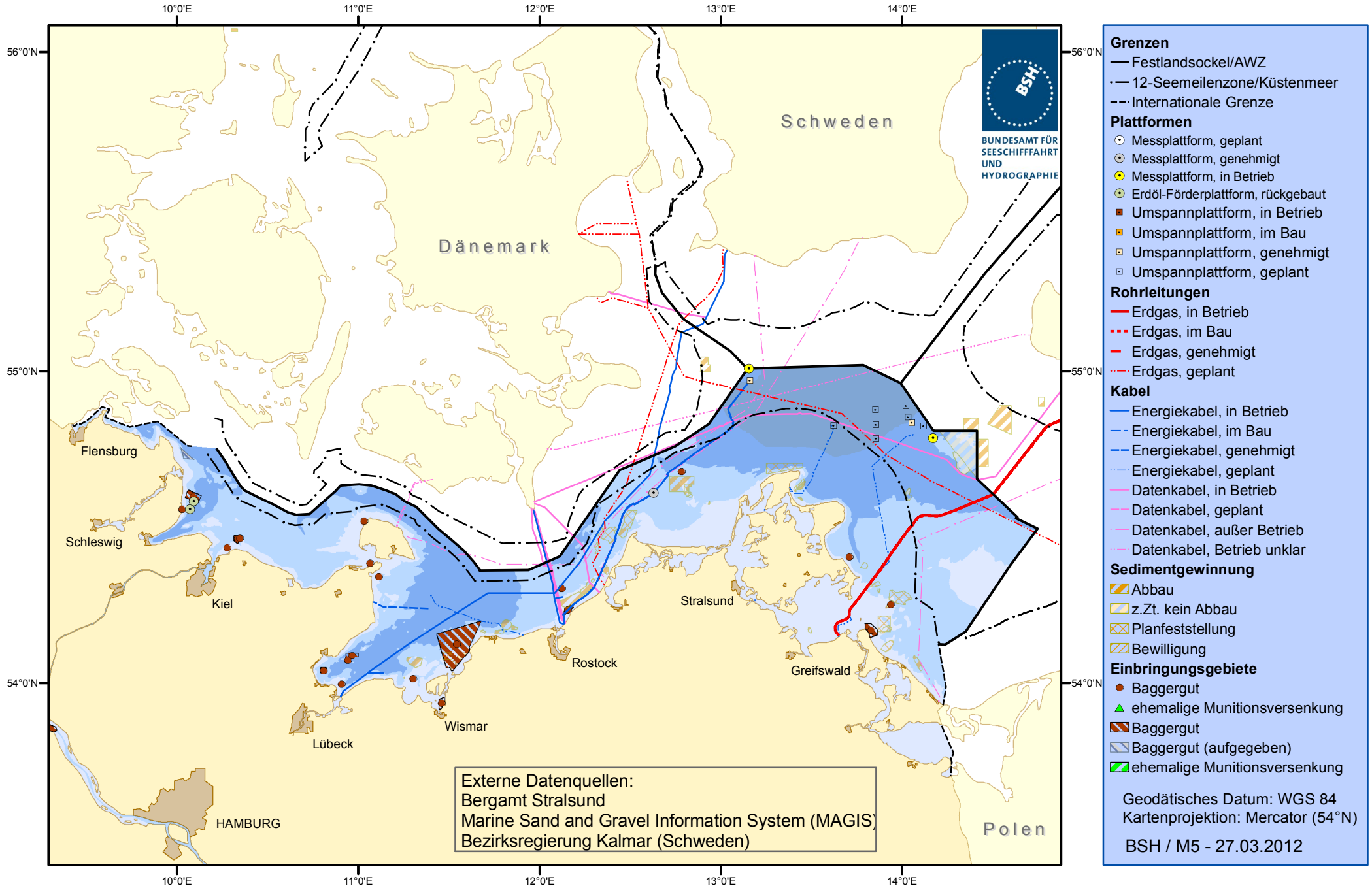

http://www.bsh.de/de/Meeresnutzung/Wirtschaft/CONTIS-Informationssystem/index.jsp