Nordsee: Schifffahrt und Landesverteidigung

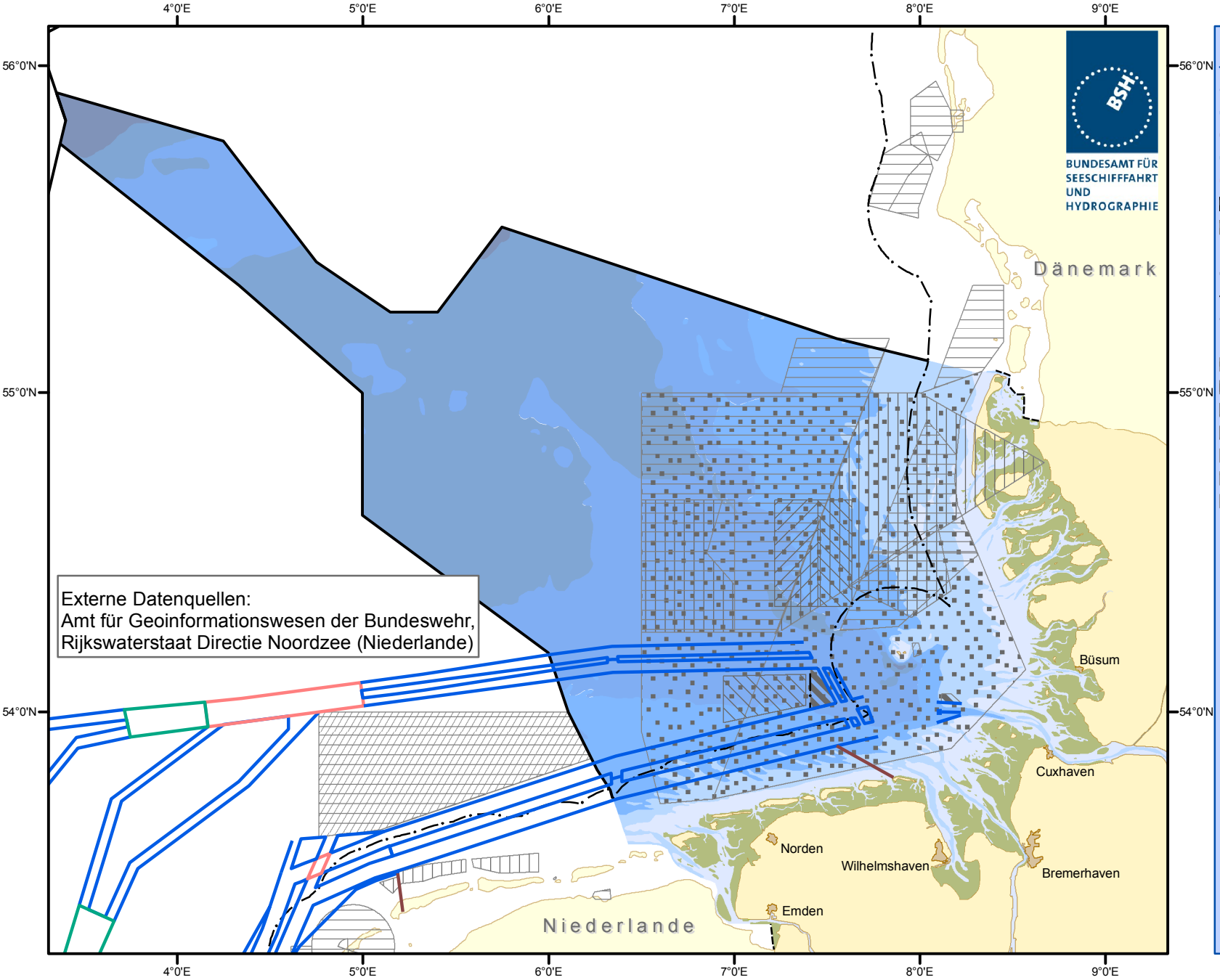

Schifffahrt
- Schifffahrtsweg, empfohlen
- Schifffahrtsweg, nicht klassifiziert
- Verkehrstrennungsgebiet
- Küstenverkehrszone
- Tiefwasserweg
- Vorsichtsgebiet
- Sperrgebiet
- Reede

Grenzen
- Festlandsockel/AWZ
- 12-Seemeilenzone/Küstenmeer
- Internationale Grenze

Militärische Übungsgebiete
- nicht klassifiziert
- Sperrgebiet
- Torpedo-Übungsgebiet
- U-Boot-Tauchgebiet
- Schiess-Übungsgebiet
- Minenjagd-Übungsgebiet
- Flugübungsgebiet

Geodätisches Datum: WGS 84
Kartenprojektion: Mercator (54°N)

BSH / M5 - 27.03.2012

http://www.bsh.de/de/Meeresnutzung/Wirtschaft/CONTIS-Informationssystem/index.jsp