Nordsee: Offshore Windparks

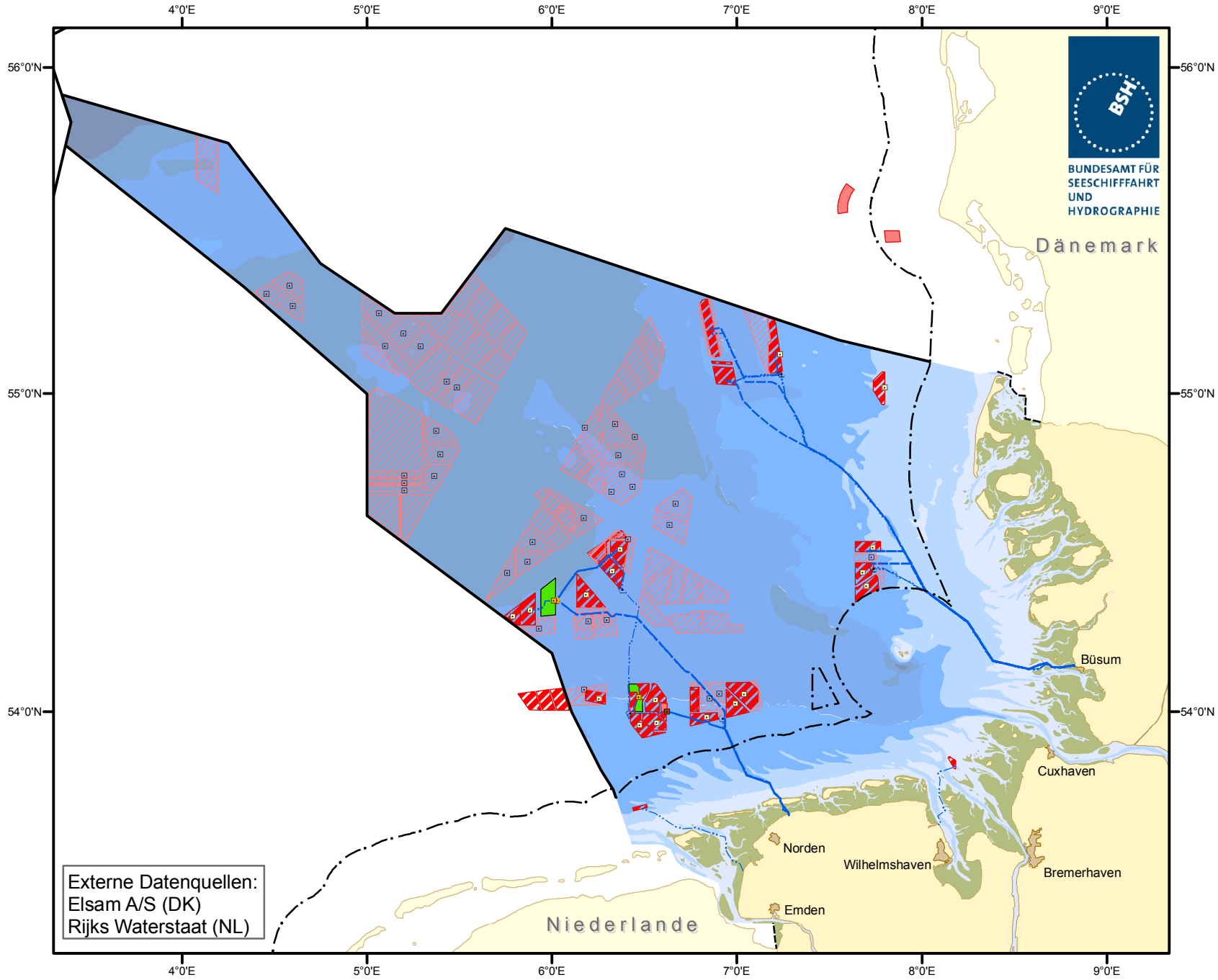

Grenzen
- Festlandsockel/AWZ
- 12-Seemeilenzone/Küstenmeer
- Internationale Grenze

Plattformen
- Umspannplattform, in Betrieb
- Umspannplattform, im Bau
- Umspannplattform, genehmigt
- Umspannplattform, geplant
- Konverterplattform, im Bau
- Konverterplattform, geplant

Offshore Windparks
- in Betrieb
- im Bau
- genehmigt
- geplant

Netzanbindungen
- in Betrieb
- im Bau
- genehmigt
- geplant

Geodätisches Datum: WGS 84
Kartenprojektion: Mercator (54°N)

BSH / M5 - 17.04.2012

http://www.bsh.de/de/Meeresnutzung/Wirtschaft/CONTIS-Informationssystem/index.jsp